



INFORMER - RENFORCER - ACCOMPAGNER

Sankt Vith 22-02-2010

1. Natura 2000: En Wallonie

1.1. Une très longue histoire...



1992	Directive européenne « faune, flore et habitats » =>lutte contre perte biodiversité
01 à 04	Décret wallon Natura 2000 (LCN) et délimitation des sites
06 à 08	Concertation => création du forum (structure stratégique) => adoption des AGW (régime de protection et d'aide)
2008	Création de Naturawal (encadrement des exploitants agricoles et forestiers)
2008	Phase pilote (8 sites) => STOP
09 à 10	Réforme du système =>Nouveau Décret (+ AGW en discussion)
2011	Mesures générales => Campagne de médiation agricole
2012	AD, mesure spécifiques dans les 240 sites



2.Natura 2000: En wallonie

1.1 A respecter:

Mesures Générales + Conditionnalité Agricole PAC

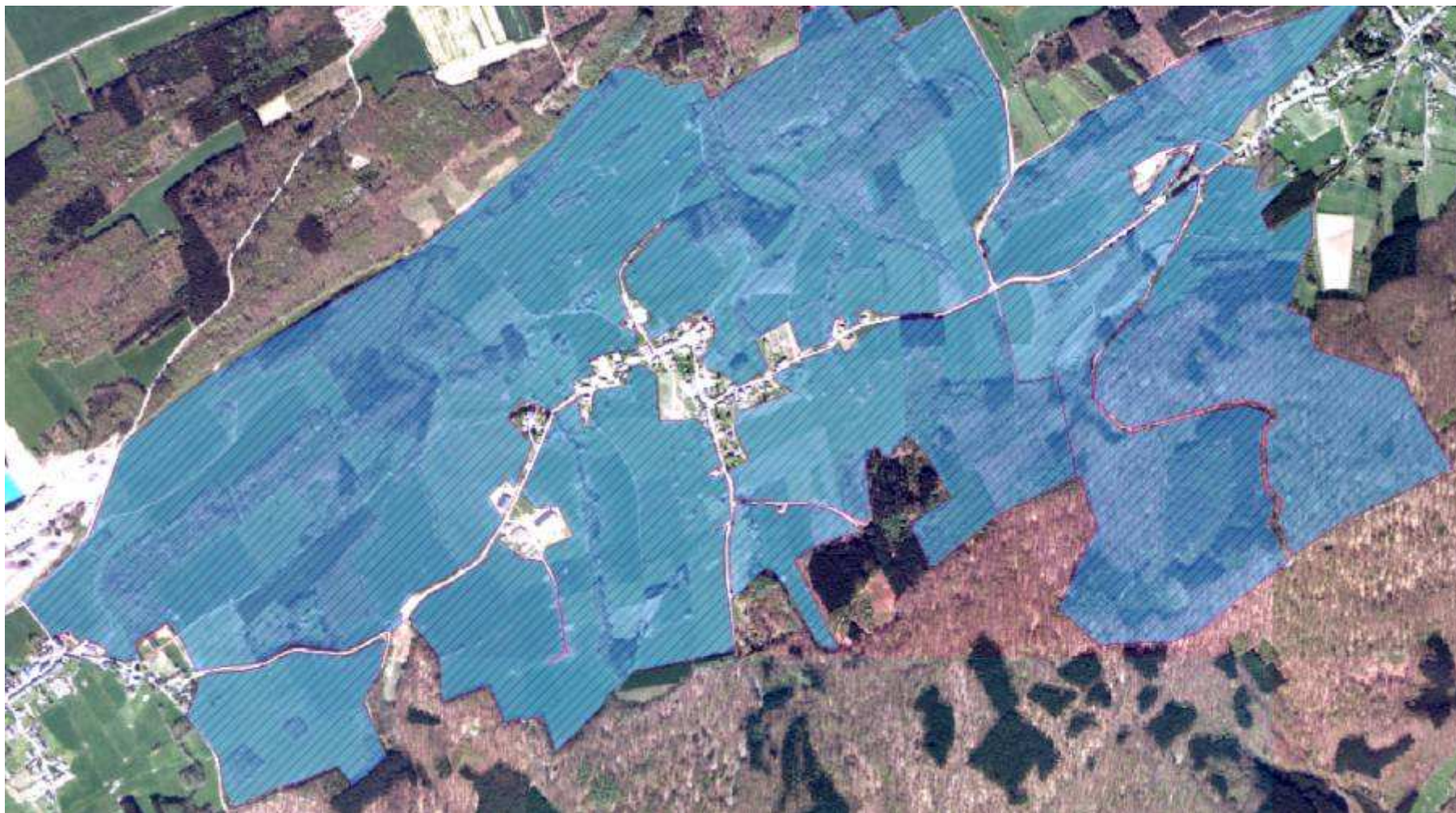

2.Natura 2000: En wallonie

A respecter: Dès 01.01.2012

1 Site → Mesures Spécifiques (01.01.2012) + Mesures Générales + PAC

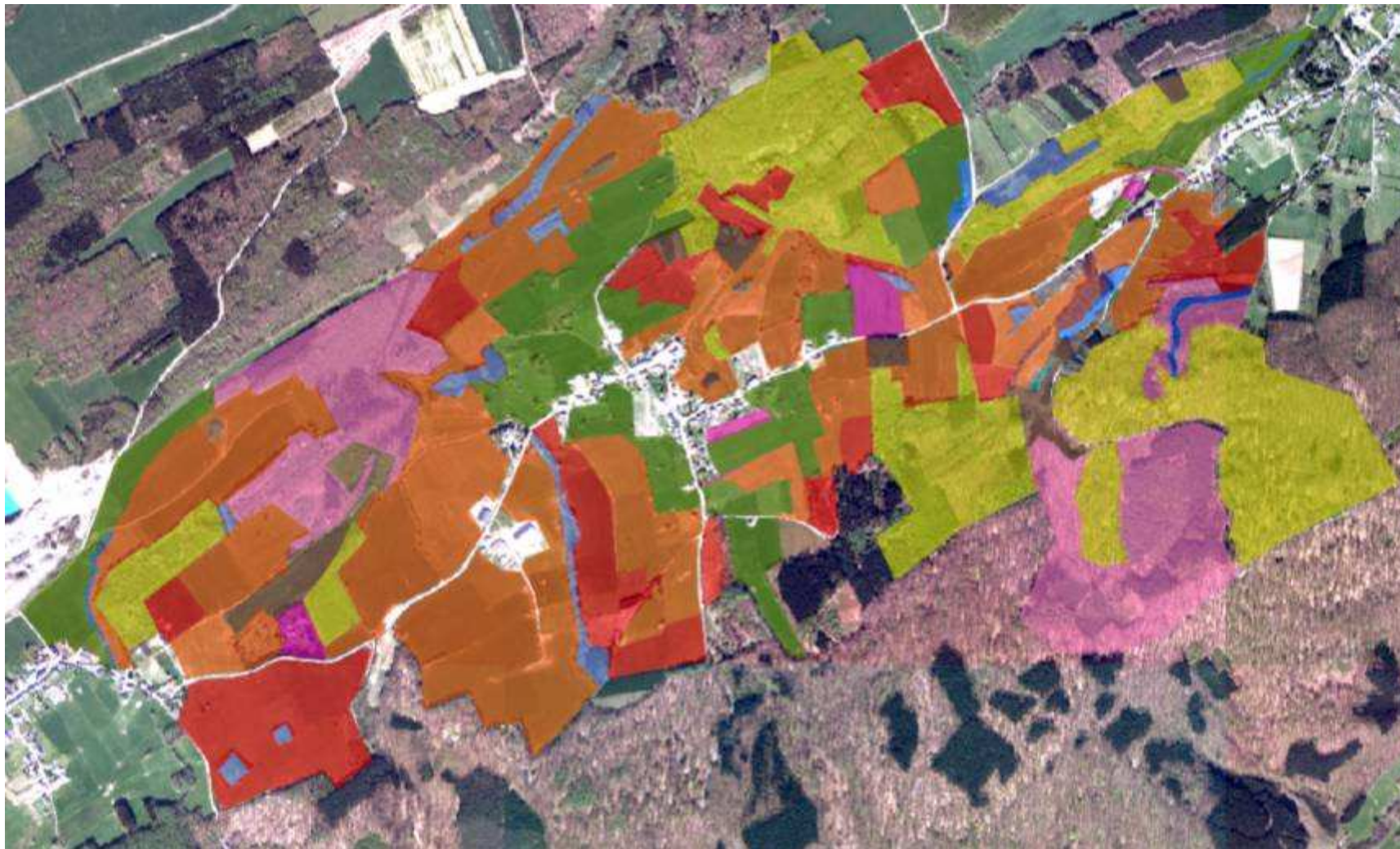

3.Naturawal



Informer - Renforcer - Accompagner



3. Naturawal

3.1. Naturawal? Un nouvel outil pour comprendre Natura 2000.

- Asbl née en 2008
- Avec le support de la FWA, NTF, IEW et le soutien du GW
- 4 Personnes a temps plein
- Lien entre les acteurs privés et l'administration régionale.

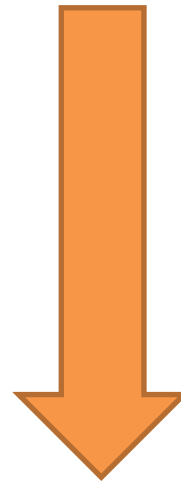

Objectif: Que les agriculteurs, forestiers et propriétaires wallons arrivent à comprendre et mettre en place Natura 2000.



3. Naturawal:

3.2. Information

- Les documents Natura 2000:
 - Natura 2000 en RW
 - Natura 2000 en Agriculture
 - Natura 2000 en forêt
 - Fiche Restauration
 - Contacts
 - Fiches Sites

- Page internet

www.naturawal.be

Législation
Nouvelles



3. Naturawal:

3.2. Informations

- Dans notre bureau ou par téléphone
Lundi au vendredi (8.30 à 17.30)
Maison de la ruralité (3ème Etage)
Chaussée de Namur 47, BE5030, Gembloux
081.74.62.74



3. Naturawal:

3.4. Accompagnement

Motiver les acteurs à s'engager et aller plus loin dans Natura 2000.

MAE

Q: Est-il possible d'avoir des MAE dans un site Natura 2000?

R: Oui, Naturawal peut contacter l'Agent MAE responsable.

- Restauration écologique

Q: Je suis propriétaire, Est-il possible de restaurer un fond de vallée enrésiné?

R: Oui; et en plus cette action est prioritaire pour la RW!

Q: Et les haies et mares?

R: Pour tous ces projets, il existe aussi des subventions mises à votre disposition.



4. Naturawal: Nous sommes là!



Alvaro Pérez Ruiz

Lundi à vendredi:
Chaussée de Namur 47, BE5030, Gembloux
081.62.74.62 et 0479.12.78.31

Les vendredis
Klosterstrasse 38, BE 4780, Sankt Vith
0494.40.65.89

Et toujours sur
www.naturawal.be
Email: a.perez@naturawal.be

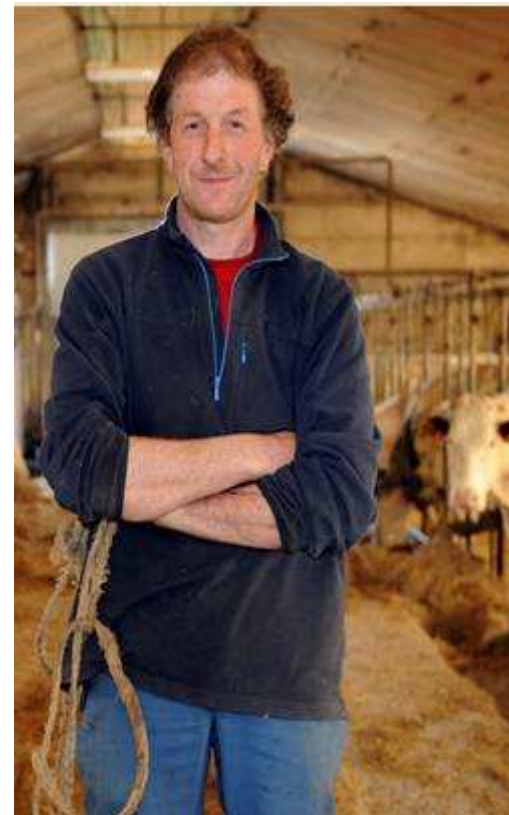

Merci, et bonne journée



*Verstehen Natura
2000*

